71.01

CARTE CLIMATOLOGIQUE DE LA CÔTE D'IVOIRE

DÉFICITS HYDRIQUES CUMULÉS ET DURÉE DE LA SAISON SÈCHE

Dressée par M. ELDIN et A. DAUDET

OFFICE DE LA RECHERCHE
SCIENTIFIQUE ET TECHNIQUE OUTRE-MER
CENTRE D'ADIOPODOUMÉ

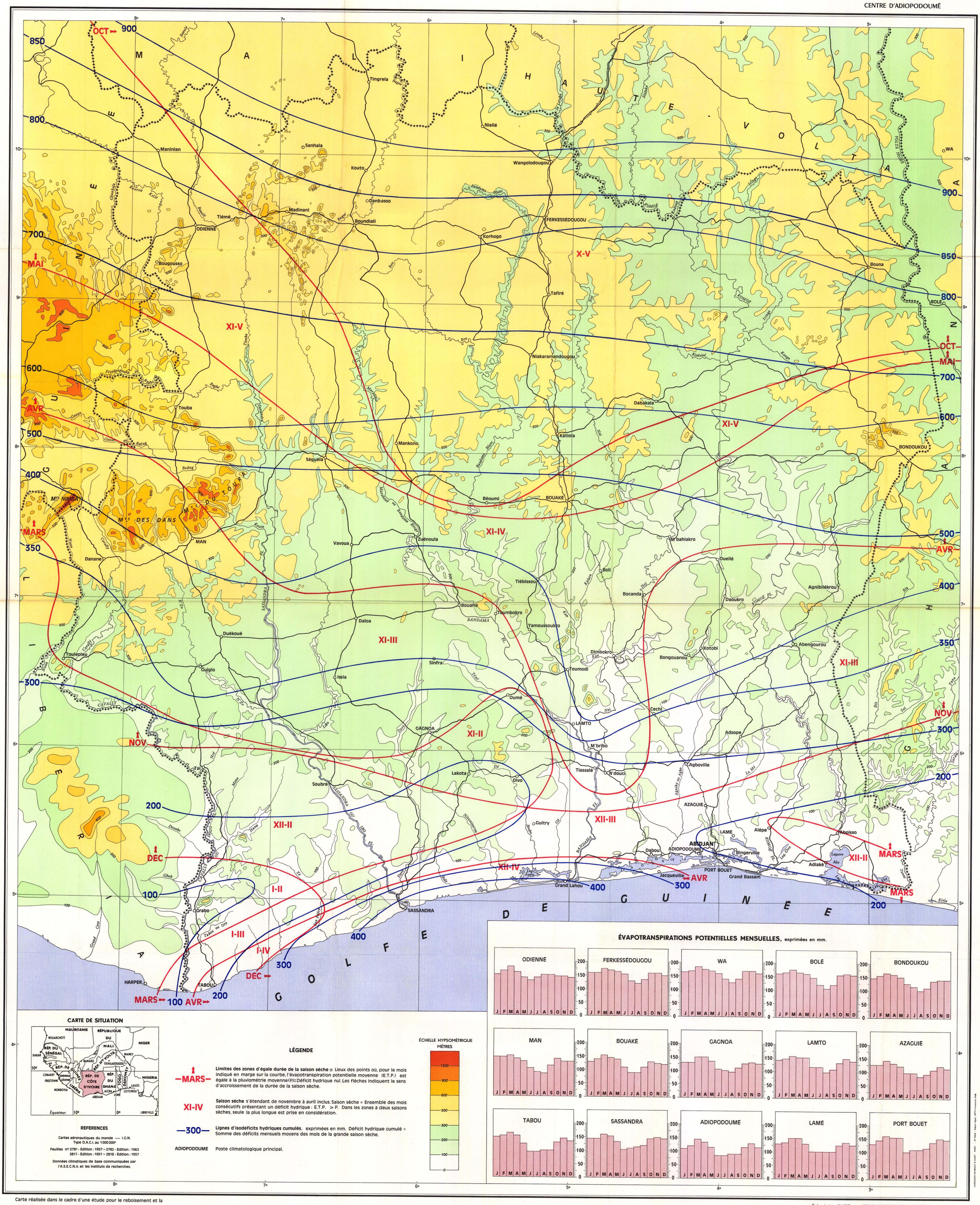

Carte réalisée dans le cadre d'une étude pour le reboisement et la protection des sols, demandée par le Ministère de l'Agriculture.

ECHELLE : 1/1 000 000

0 50 100 km

Études achevées en Mai 1967

SERVICE CARTOGRAPHIQUE DE L'O.R.S.T.O.M. L. Séguin 1968

OFFICE DE LA RECHERCHE SCIENTIFIQUE ET TECHNIQUE OUTRE-MER
Service Central de Documentation
70-74, route d'Aulnay - 93-BONDY - FRANCE

IMPRESSION BAUDUIS & CIOCI - PARIS - N° 6216 - Dépôt légal 4ème trimestre 1968