HF 61
80623
Wageningen, The Netherlands

RÉPUBLIQUE DE CÔTE D'IVOIRE

P.O. Box 353
6700 AJ Wageningen
The Netherlands

CARTE DES PAYSAGES MORPHO-PÉDOLOGIQUES

KORHOGO

par A.G. Beaudou et R. Sayol

RÉPUBLIQUE FRANÇAISE
OFFICE DE LA RECHERCHE
SCIENTIFIQUE ET TECHNIQUE OUTRE-MER

Paysage 1
Paysage 2
Paysage 3
Paysage 4
Paysage 5
Paysage 6
Paysage 7
* Paysage 8
Paysage 9
Paysage 10
Paysage 11

* *ne figure pas dans cette coupure.*

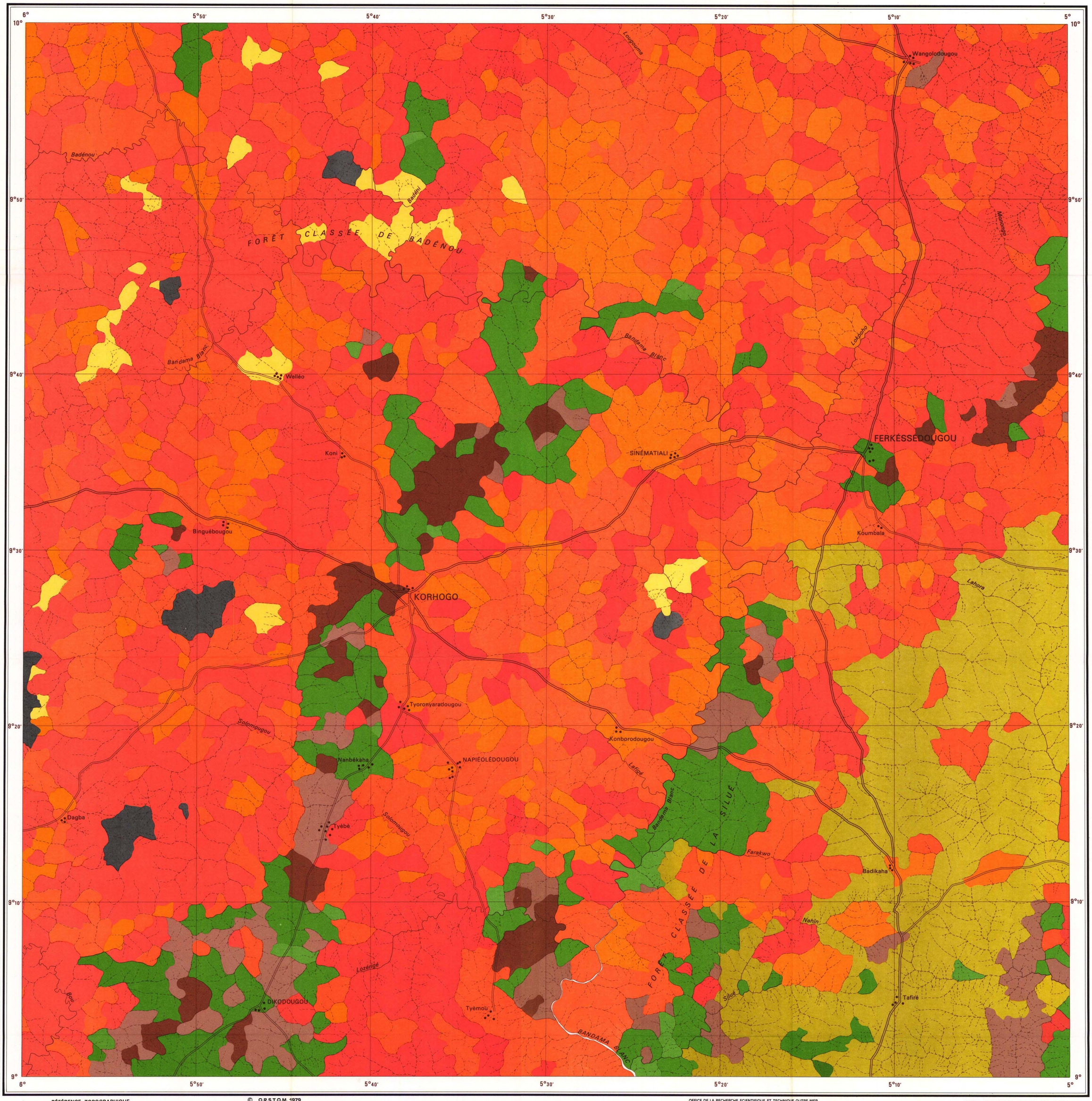

Imp. H. DRIDÉ - N° Imprimeur 75.687 - Imprimé en France - Dépôt légal - 4e Trimestre - Année 1980

RÉFÉRENCE TOPOGRAPHIQUE
Carte de l'Institut Géographique National à 1/200 000
Feuille NC-30-VII

© O.R.S.T.O.M. 1979

OFFICE DE LA RECHERCHE SCIENTIFIQUE ET TECHNIQUE OUTRE-MER
Publication et Diffusion
70-74, route d'Aulnay - 93140 BONDY - FRANCE

SERVICE CARTOGRAPHIQUE DE L'O.R.S.T.O.M. 1979

ÉCHELLE : 1/200 000

0 10 20 km