B3.03
Wageningen, The Netherlands
6700 AJ Wageningen
The Netherlands

RÉPUBLIQUE DE CÔTE D'IVOIRE

CARTE DES PAYSAGES MORPHO-PEDOLOGIQUES

NIELLÉ

Dressée par A. Lévêque

RÉPUBLIQUE FRANÇAISE
OFFICE DE LA RECHERCHE
SCIENTIFIQUE ET TECHNIQUE OUTRE-MER

Paysage 1

Paysage 2

Paysage 3

Paysage 6

Paysage 7

Paysage 9

Paysage 10

Les paysages morpho-pédologiques 4, 5, 8 ne figurent pas sur cette carte

RÉFÉRENCES
CARTE DE L'AFRIQUE DE L'OUEST A 1/200 000
FEUILLE NC 30-XIII
Mission photographique aérienne I.G.N. 1956-1957

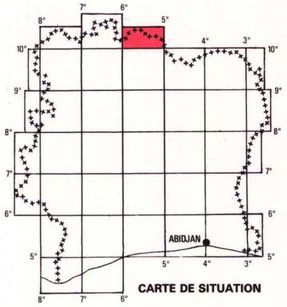

CARTE DE SITUATION

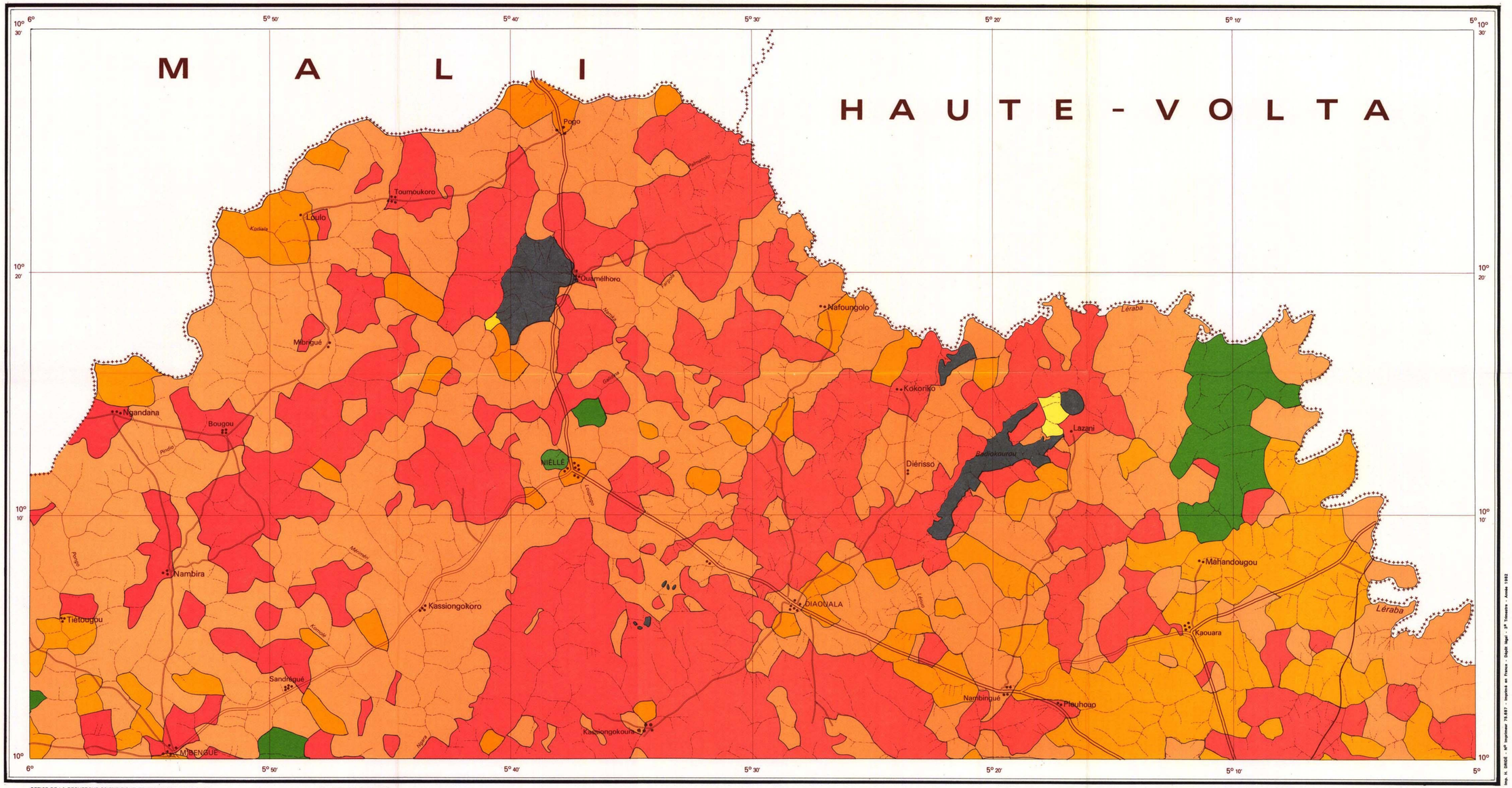

OFFICE DE LA RECHERCHE SCIENTIFIQUE ET TECHNIQUE OUTRE-MER
Publication et Diffusion
70-74, route d'Aulnay - 93140 BONDY - FRANCE

© O.R.S.T.O.M. 1981

ECHELLE 1/200 000

Km 5 0 5 10 15 20 Km

Service Cartographique de l'O.R.S.T.O.M. - Adiopodoumé J.M. Buffard-Morel - 1980

Imp. N. BOSC - N° impression 79.837 - Imprimé en France - Dépôt légal - 3e Trimestre - Année 1982