CARTE PÉDOLOGIQUE DE RECONNAISSANCE DE LA RÉPUBLIQUE DE HAUTE-VOLTA

EST

OFFICE DE LA RECHERCHE SCIENTIFIQUE ET TECHNIQUE OUTRE-MER

CENTRE O.R.S.T.O.M. DE DAKAR

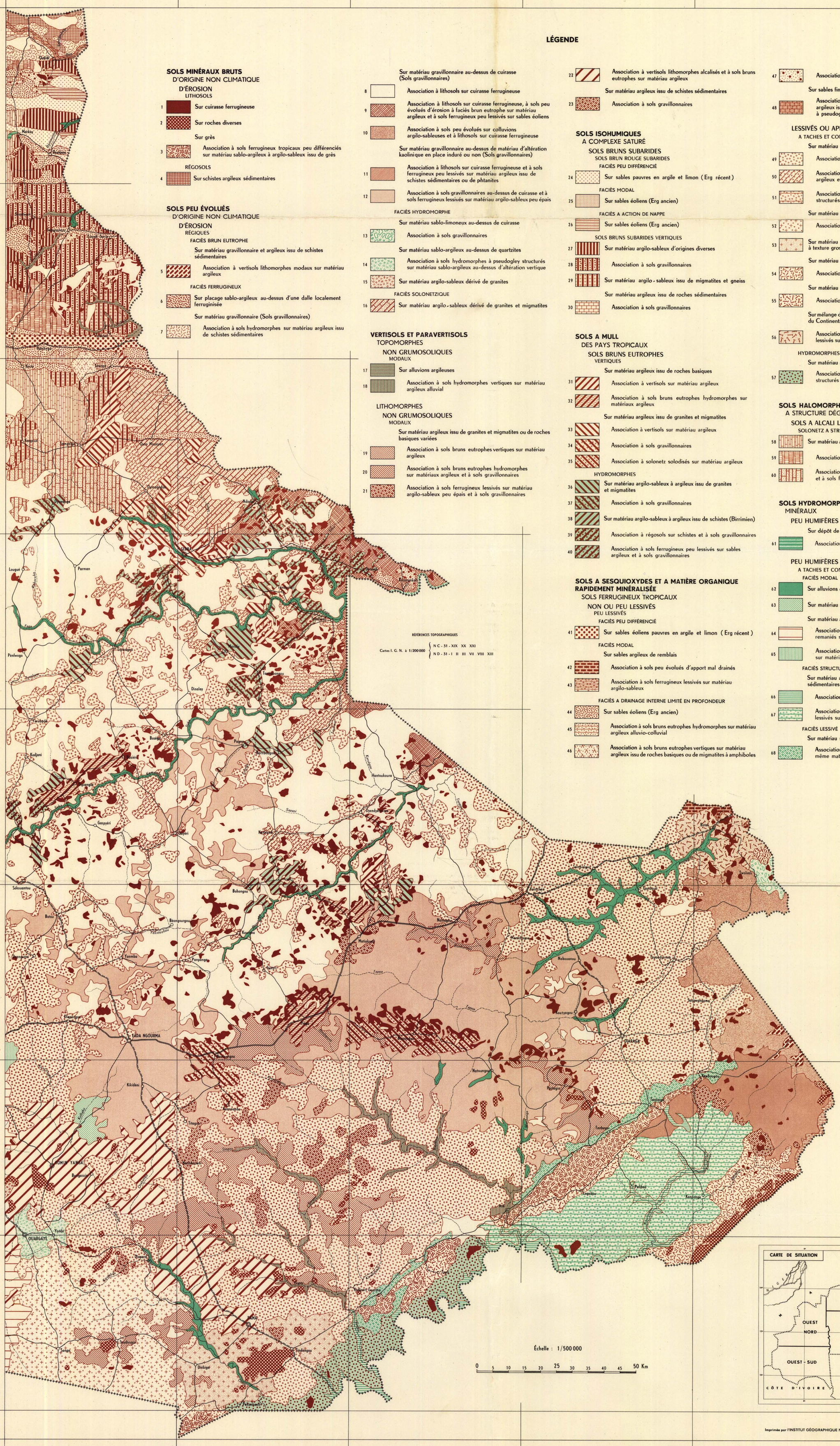

LÉGENDE

SOLS MINÉRAUX BRUTS
D'ORIGINE NON CLIMATIQUE
D'ÉROSION
LITHOSOLS

1 Sur cuirasse ferrugineuse
2 Sur roches diverses
Sur grès
3 Association à sols ferrugineux tropicaux peu différenciés sur matériau sablo-argileux à argilo-sableux issu de grès

RÉGOSOLS
4 Sur schistes argileux sédimentaires

SOLS PEU ÉVOLUÉS
D'ORIGINE NON CLIMATIQUE
D'ÉROSION
RÉGIQUES
FACIÈS BRUN EUTROPHE
Sur matériau gravillonnaire et argileux issu de schistes sédimentaires
5 Association à vertisols lithomorphes modaux sur matériau argileux
FACIÈS FERRUGINEUX
6 Sur placage sablo-argileux au-dessus d'une dalle localement ferruginisée
Sur matériau gravillonnaire (Sols gravillonnaires)
7 Association à sols hydromorphes sur matériau argileux issu de schistes sédimentaires
Sur matériau gravillonnaire au-dessus de cuirasse (Sols gravillonnaires)
8 Association à lithosols sur cuirasse ferrugineuse
9 Association à lithosols sur cuirasse ferrugineuse, à sols peu évolués d'érosion à faciès brun eutrophe sur matériau argileux et à sols ferrugineux peu lessivés sur sables éoliens
10 Association à sols peu évolués sur colluvions argilo-sableuses et à lithosols sur cuirasse ferrugineuse
Sur matériau gravillonnaire au-dessus de matériau d'altération kaolinique en place induré ou non (Sols gravillonnaires)
11 Association à lithosols sur cuirasse ferrugineuse et à sols ferrugineux peu lessivés sur matériau argileux issu de schistes sédimentaires ou de phtanites
12 Association à sols gravillonnaires au-dessus de cuirasse et à sols ferrugineux lessivés sur matériau argilo-sableux peu épais
FACIÈS HYDROMORPHE
Sur matériau sablo-limoneux au-dessus de cuirasse
13 Association à sols gravillonnaires
Sur matériau sablo-argileux au-dessus de quartzites
14 Association à sols hydromorphes à pseudogley structurés sur matériau sablo-argileux au-dessus d'altération vertique
15 Sur matériau argilo-sableux dérivé de granites
FACIÈS SOLONETZIQUE
16 Sur matériau argilo-sableux dérivé de granites et migmatites

VERTISOLS ET PARAVERTISOLS
TOPOMORPHES
NON GRUMOSOLIQUES
MODAUX
17 Sur alluvions argileuses
18 Association à sols hydromorphes vertiques sur matériau argileux alluvial
LITHOMORPHES
NON GRUMOSOLIQUES
MODAUX
Sur matériau argileux issu de granites et migmatites ou de roches basiques variées
19 Association à sols bruns eutrophes vertiques sur matériau argileux
20 Association à sols bruns eutrophes hydromorphes sur matériaux argileux et à sols gravillonnaires
21 Association à sols ferrugineux lessivés sur matériau argilo-sableux peu épais et à sols gravillonnaires
22 Association à vertisols lithomorphes alcalisés et à sols bruns eutrophes sur matériau argileux
Sur matériau argileux issu de schistes sédimentaires
23 Association à sols gravillonnaires

SOLS ISOHUMIQUES
A COMPLEXE SATURÉ
SOLS BRUNS SUBARIDES
SOLS BRUN ROUGE SUBARIDES
FACIÈS PEU DIFFÉRENCIÉ
24 Sur sables pauvres en argile et limon (Erg récent)
FACIÈS MODAL
25 Sur sables éoliens (Erg ancien)
FACIÈS A ACTION DE NAPPE
26 Sur sables éoliens (Erg ancien)
SOLS BRUNS SUBARIDES VERTIQUES
27 Sur matériau argilo-sableux d'origines diverses
28 Association à sols gravillonnaires
29 Sur matériau argilo-sableux issu de migmatites et gneiss
Sur matériau argileux issu de roches sédimentaires
30 Association à sols gravillonnaires

SOLS A MULL
DES PAYS TROPICAUX
SOLS BRUNS EUTROPHES
VERTIQUES
Sur matériau argileux issu de roches basiques
31 Association à vertisols sur matériau argileux
32 Association à sols bruns eutrophes hydromorphes sur matériaux argileux
Sur matériau argileux issu de granites et migmatites
33 Association à vertisols sur matériau argileux
34 Association à sols gravillonnaires
35 Association à solonetz solodisés sur matériau argileux
HYDROMORPHES
36 Sur matériau argilo-sableux à argileux issu de granites et migmatites
37 Association à sols gravillonnaires
38 Sur matériau argilo-sableux à argileux issu de schistes (Birrimien)
39 Association à régosols sur schistes et à sols gravillonnaires
40 Association à sols ferrugineux peu lessivés sur sables argileux et à sols gravillonnaires

SOLS A SESQUIOXYDES ET A MATIÈRE ORGANIQUE RAPIDEMENT MINÉRALISÉE
SOLS FERRUGINEUX TROPICAUX
NON OU PEU LESSIVÉS
PEU LESSIVÉS
FACIÈS PEU DIFFÉRENCIÉ
41 Sur sables éoliens pauvres en argile et limon (Erg récent)
FACIÈS MODAL
Sur sables argileux de remblais
42 Association à sols peu évolués d'apport mal drainés
43 Association à sols ferrugineux lessivés sur matériau argilo-sableux
FACIÈS A DRAINAGE INTERNE LIMITÉ EN PROFONDEUR
44 Sur sables éoliens (Erg ancien)
45 Association à sols bruns eutrophes hydromorphes sur matériau argileux alluvio-colluvial
46 Association à sols bruns eutrophes vertiques sur matériau argileux issu de roches basiques ou de migmatites à amphiboles
47 Association à sols gravillonnaires
Sur sables fins argileux
48 Association à sols bruns subarides vertiques sur matériau argileux issu de roches sédimentaires et à sols hydromorphes à pseudogley sur alluvions argileuses

LESSIVÉS OU APPAUVRIS
A TACHES ET CONCRÉTIONS
Sur matériau argilo-sableux
49 Association à sols gravillonnaires
50 Association à sols bruns eutrophes hydromorphes sur matériau argileux et à sols gravillonnaires
51 Association à sols gravillonnaires et à sols hydromorphes structurés sur matériau argileux
Sur matériau argilo-sableux à éléments d'arène granitique
52 Association à sols gravillonnaires
53 Sur matériau gravelo-sablo-argileux issu de granites à texture grossière
Sur matériau argilo-sableux issu de formations gréso-schisteuses
54 Association à sols gravillonnaires
Sur matériau sablo-argileux à argilo-sableux issu de grès
55 Association à sols minéraux bruts sur grès
Sur mélange de sables éoliens et de matériau issu de grès argileux du Continental Terminal
56 Association à sols gravillonnaires et à sols ferrugineux peu lessivés sur matériau sablo-argileux
HYDROMORPHES
Sur matériau argilo-sableux
57 Association à sols gravillonnaires et à sols hydromorphes structurés sur matériau argileux issu de schistes sédimentaires

SOLS HALOMORPHES
A STRUCTURE DÉGRADÉE
SOLS A ALCALI LESSIVÉS
SOLONETZ A STRUCTURE EN COLONNETTES DE L'HORIZON B
58 Sur matériau argilo-sableux à argileux issu de granites et migmatites
59 Association à sols bruns subarides faiblement alcalisés
60 Association à sols hydromorphes sur matériau sablo-argileux et à sols ferrugineux lessivés sur matériau argilo-sableux

SOLS HYDROMORPHES
MINÉRAUX
PEU HUMIFÈRES A GLEY
Sur dépôt de colmatage argilo-sableux à argileux
61 Association à sols hydromorphes à gley sur matériau sableux
PEU HUMIFÈRES A PSEUDOGLEY
A TACHES ET CONCRÉTIONS
FACIÈS MODAL
62 Sur alluvions diverses
63 Sur matériau sablo-argileux issu de granites
Sur matériau argilo-sableux bigarré
64 Association à lithosols sur cuirasse et à sols ferrugineux remaniés sur matériau argilo-sableux
65 Association à sols ferrugineux tropicaux remaniés sur matériau argilo-sableux et à lithosols sur granites
FACIÈS STRUCTURÉ
Sur matériau argilo-limoneux colluvio-alluvial issu de schistes sédimentaires
66 Association à sols hydromorphes vertiques sur même matériau
67 Association à sols gravillonnaires et à sols ferrugineux lessivés sur matériau argilo-sableux
FACIÈS LESSIVÉ
Sur matériau sablo-argileux à argilo-sableux issu de grès
68 Association à sols ferrugineux lessivés hydromorphes sur même matériau

RÉFÉRENCES TOPOGRAPHIQUES
Cartes I. G. N. à 1/200 000 { N C - 31 - XIX XX XXI / N D - 31 - I II III VII VIII XIII

Imprimée par l'INSTITUT GÉOGRAPHIQUE NATIONAL - PARIS (Centre en Afrique Occidentale - DAKAR)

Dressée par R. BOULET et J-C. LEPRUN

SERVICE CARTOGRAPHIQUE DE L'O.R.S.T.O.M. J-C. POTTIER. 1969