CARTE GÉOLOGIQUE DE LA RÉPUBLIQUE DE HAUTE-VOLTA

par G. HOTTIN ET O. F. OUEDRAOGO

d'après les travaux des géologues de la **D.G.M.**, du **B.R.G.M.** et du **P.N.U.D.**

Echelle : 1/1 000 000

0 — 100 km

Publiée par la Direction de la Géologie et des Mines (1976)

ISRIC
P.O. Box 353
6700 AJ Wageningen
The Netherlands

ISRIC LIBRARY
GF2
75 03 374
Wageningen, The Netherlands

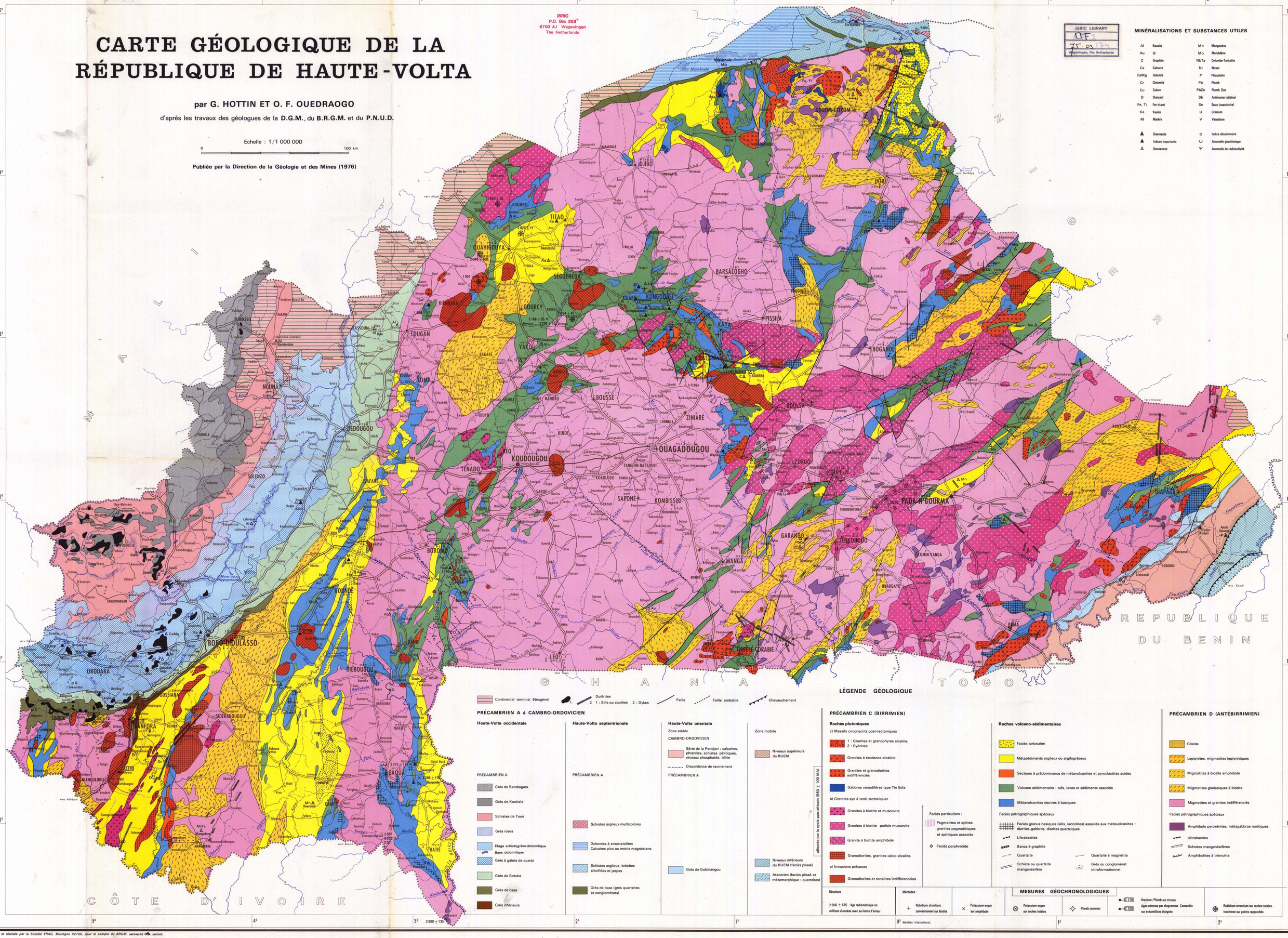

Gravée et réalisée par la Société ERAG, Boulogne 92100, pour le compte du BRGM. IMPRIMERIE CIM LIMOGES.