ISRIC
P.O. Box 353
6700 AJ Wageningen
The Netherlands

ISM - WAGENINGEN
country : Mali
subject : Thema (actuel usel
scale :
map ref. : Mali 1.17 a
libr. ref. :
:

L'OCCUPATION ACTUELLE DU SOL

Feuille Ouest

Echelle 1 : 200 000

0 1 2 3 4 5 10 15km

Projet de développement rural intégré de la Région Kaarta, République du Mali
Phase de reconnaissance du volet VIII: Cartographie

© ITC-Enschede, Pays Bas, 1977

Limite de territoire
Limite de subdivision
Route principale
Cour d'eau à sec une partie de l'année
Village

LEGENDE

Auteurs responsables: P. Agustin, MSc
Th. F. Rijnberg, M.O.

Culture intensive
Culture intensive modérée
Culture non-intensive
Fortement pâturé ou dégradé
Modérément ou faible pâturé
Des sols non utilisés

LES PISTES DE LA TRANSHUMANCE

Bovins de Bedéthievé et Diamel.
Ovins et Caprins (O/C) de Bedéthievé.
Bovins de Diamel, Sar-Sar.
O/C de Beulkadié.
Bovins de Gadiaba Kadiel, Gadiaba-Diala, Gadiaba-Baissamboula et Gadiaba -N'Beumbayabé.
Bovins de Kadiel-Pobi, Dienqui, Léwa et Afrifounda.
O/C de Diengui-diengui et Keumaringa.
O/C de Mayel.
Bovins de Diabidiallah, Beulenyel et Dienghei.
Bovins de Guédebiné, Niema, Goulambé et Karsallah.
Bovins de Torodo et Peulhs Sambourou.
Bovins et O/C de Ballé (arrondissement).
Bovins de Ballé (arrondissement).

Poste vétérinaire.

Source: Service d'Elevage Nioro [illegible] Elevage Ballé.

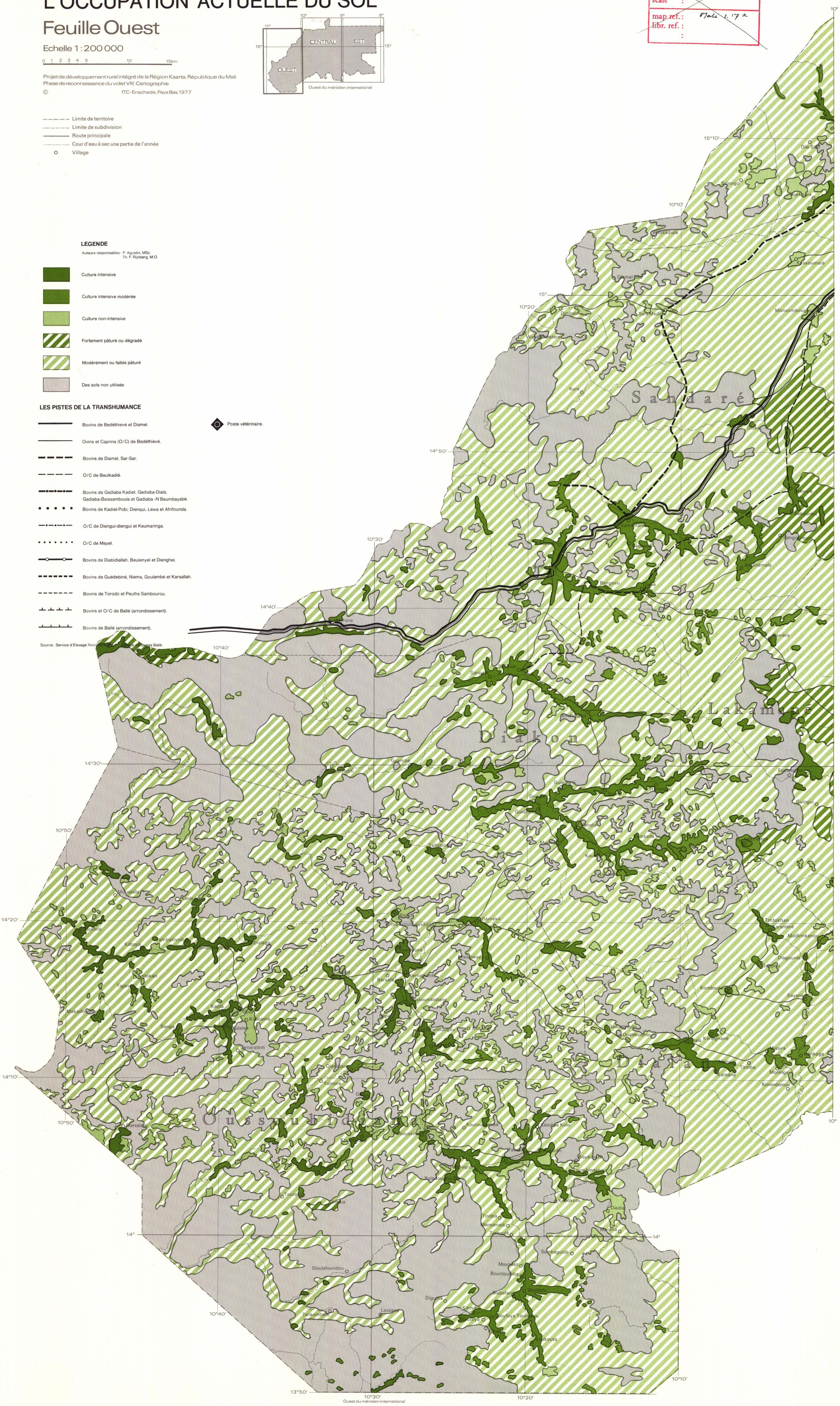
Sandaré
Diakon
Lakamané
Oussoubidiana
Dalah
Diai Sadi
Sitinngo
Boékoura
Wassadiala
Kassoumalé
Diamel Bao
Dimbala
Sara Madiké
Monsombougou
Wassakhatere
Koré
Diokel
Sekoure
Samantara
Bangassi
Diabé
Assatiémala
Kaniéra
Sangaré
Guembé
Guidimé
Tafissirissi
Moussala
Kania
Kabaya
Dialaga
Tigana
Makadougou
Keola
Sanga
Tamaratinti
Yainané
Parsalan
Kourou
Kéniéba Koto
Boukinafé
Toumbinassou
Touralo
Kobokoto
Diedia
Tintiba
Mansamadi
Marena
Sambaguidé
Dioulafoundou
Mayoman
Bountoumba
Wolifata
Digumé
Lassana
Tankombélé
Kamma
Dioutoya Tinnikoun
Boukouta
Déméké
Bambile
Madawaya
Kersignané
Barsafé
Kombonté
Savané
Gompou
Diagounté
Tmtokhan
Karantéré
Modinnkanou
Guingui
Fontéupur
Tmtimou
Dioki
Guidimé
Dandia
Kambellé
Kouli
Missira
Kankoga
Moninga
Korondomou
Tintiba
Kamana
Nema
Diala
Kersignané
Gadiaguéoulou
Oualékoutron
Balandougou
Kourou Sambé
Baboussin
Fassala
Gounna
Balandougou
Kourou
Touralo
Gounna
Kobokoto
Tintiba
Mansamadi
Tarakulé
Sambaguidé
Mayoman
Bountoumba
Wolifata
Biabafara