REPUBLIQUE TUNISIENNE
SECRETARIAT D'ETAT A L'AGRICULTURE
H. E. R.
SUBDIVISION D'ETUDES PEDOLOGIQUES

ISRIC
P.O. Box 353
6700 AJ Wageningen
The Netherlands

PROJET DE PLANIFICATION RURALE
INTEGREE DE LA TUNISIE CENTRALE

ZONE FOCALE N° II
SBEITLA HADJEB EL AIOUN
CARTE DES APTITUDES DES SOLS AUX CULTURES EN SEC

Dressée par R. GADDAS, Pédologue - F. A. O. (Mars 1964)

ECHELLE 1/100.000

Sur fond topographique au 1/50.000

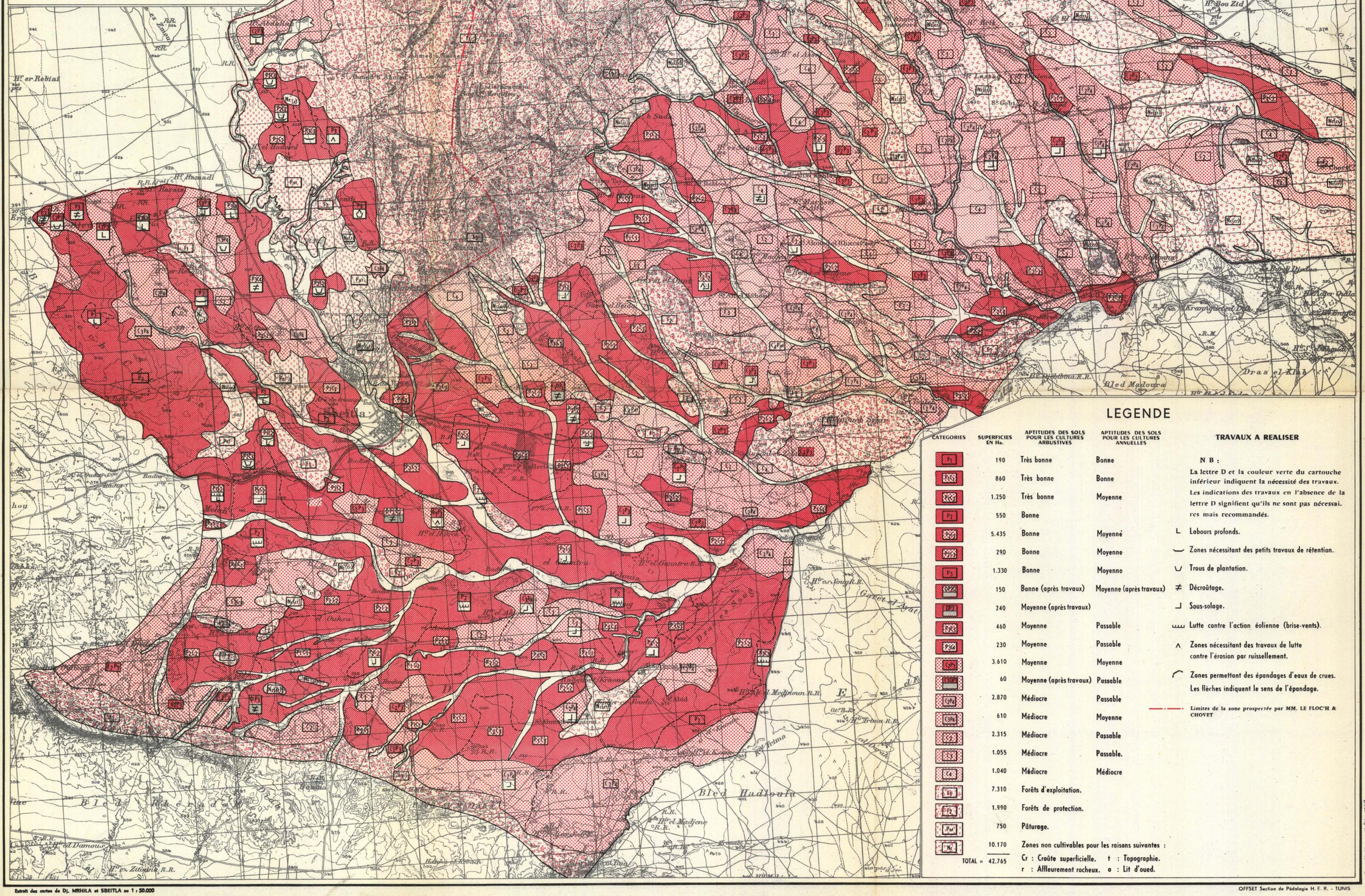

LEGENDE

CATEGORIES	SUPERFICIES EN Ha.	APTITUDES DES SOLS POUR LES CULTURES ARBUSTIVES	APTITUDES DES SOLS POUR LES CULTURES ANNUELLES
P1	190	Très bonne	Bonne
P2Cr	860	Très bonne	Bonne
P2Cr	1.250	Très bonne	Moyenne
P1	550	Bonne	
P2Cr	5.435	Bonne	Moyenne
P2Cr	290	Bonne	Moyenne
P3	1.330	Bonne	Moyenne
DP2Cr	150	Bonne (après travaux)	Moyenne (après travaux)
DP3	240	Moyenne (après travaux)	
P3Cr	460	Moyenne	Passable
P3Cr	230	Moyenne	Passable
C3Pa	3.610	Moyenne	Moyenne
C3Pa	60	Moyenne (après travaux)	Passable
C3Pa	2.870	Médiocre	Passable
C3Pa	610	Médiocre	Moyenne
C2	2.315	Médiocre	Passable
C2	1.055	Médiocre	Passable.
C4	1.040	Médiocre	Médiocre
Eg	7.310	Forêts d'exploitation.	
P2	1.990	Forêts de protection.	
Pat	750	Pâturage.	
Nc	10.170	Zones non cultivables pour les raisons suivantes :	
TOTAL =	42.765	Cr : Croûte superficielle. t : Topographie. r : Affleurement rocheux. o : Lit d'oued.	

TRAVAUX A REALISER

N B :
La lettre D et la couleur verte du cartouche inférieur indiquent la nécessité des travaux. Les indications des travaux en l'absence de la lettre D signifient qu'ils ne sont pas nécessaires mais recommandés.

- L Labours profonds.
- Zones nécessitant des petits travaux de rétention.
- Trous de plantation.
- ≠ Décroûtage.
- Sous-solage.
- Lutte contre l'action éolienne (brise-vents).
- Zones nécessitant des travaux de lutte contre l'érosion par ruissellement.
- Zones permettant des épandages d'eaux de crues. Les flèches indiquent le sens de l'épandage.
- Limites de la zone prospectée par MM. LE FLOC'H & CHOVET

Dess. M. M. et M. B. (Mai 1964)

Extrait des cartes de Dj. MRHILA et SBEITLA au 1 : 50.000

OFFSET Section de Pédologie H. E. R. - TUNIS