REPUBLIQUE TUNISIENNE
SECRETARIAT D'ETAT A L'AGRICULTURE
H. E. R.
SUBDIVISION D'ETUDES PEDOLOGIQUES

ISRIC
P.O. Box 353
6700 AJ Wageningen
The Netherlands

PROJET DE PLANIFICATION RURALE INTEGREE DE LA TUNISIE CENTRALE

ZONE FOCALE N° II
SBEITLA HADJEB EL AIOUN
CARTE PEDOLOGIQUE

Dressée par A. LE GALL Pédologue - F. A. O. (Mars 1964)

ECHELLE 1/100.000

Sur fond topographique au 1/50.000

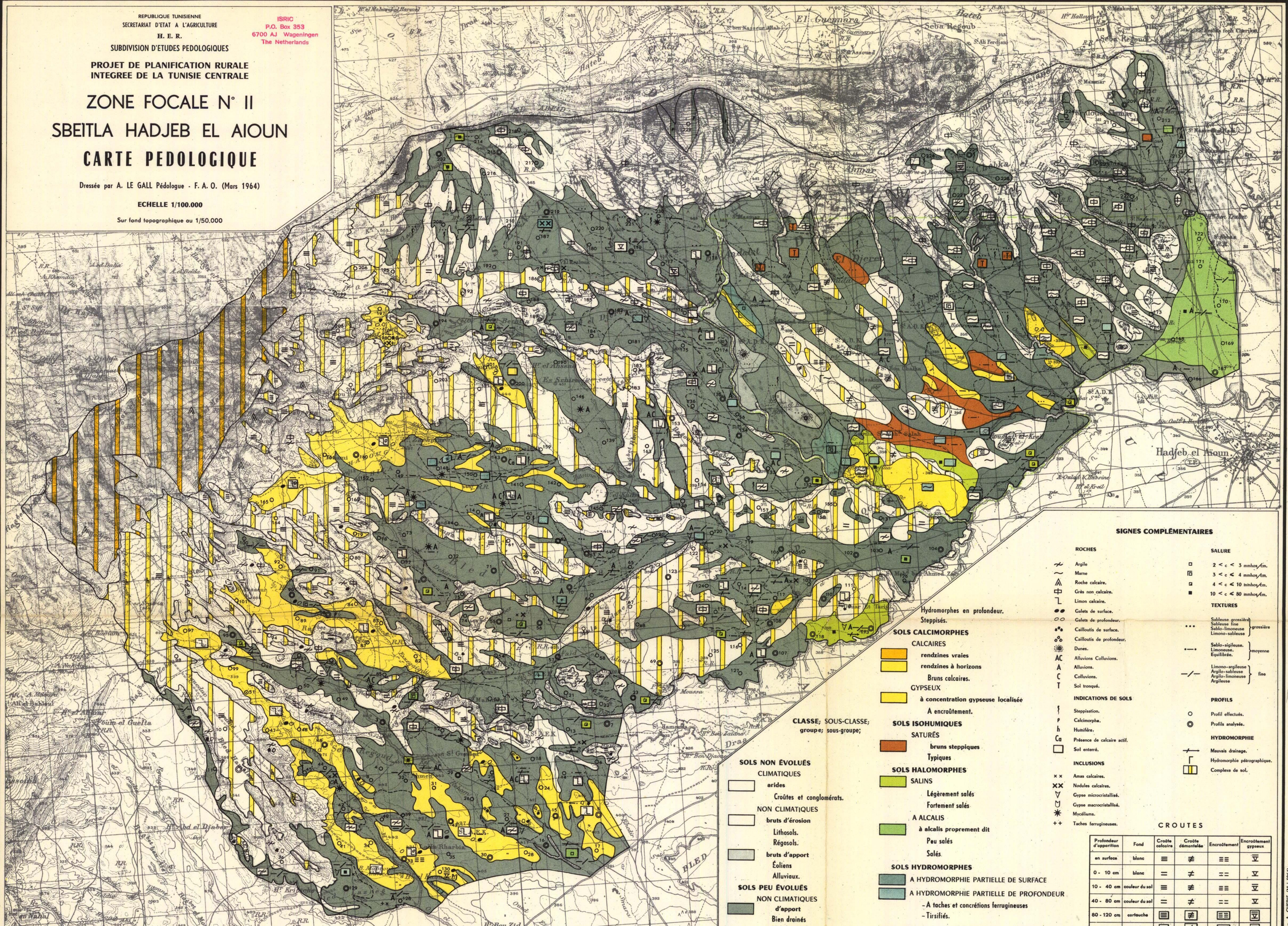
Hadjeb el Aïoun
Sbeitla
Oued Ksob
Oued Ksob
Oued Ksob