KINGDOM OF CAMBODIA
ROYAUME DU CAMBODGE

GENERAL SOIL MAP
CARTE GÉNÉRALE DES SOLS

SCALE 1: 1.000.000
ÉCHELLE 1: 1.000.000
REF.-U.S.A.M.S. NC 48-ND 48

Surveyed and drafted by Mr. Charles D. Crocker, U.S.A.I.D., with collaboration of the National Commission of Land Use.

Drawn and printed by the SERVICE GÉOGRAPHIQUE DES F. A. R. K., PHNOM-PENH, 1963.

Edited by the MINISTRY of AGRICULTURE.

Levée et dressée par M. Charles D. Crocker, Expert de l' U.S.A.I.D. avec la collaboration de la Commission Nationale pour l'Utilisation des Sols.

Dessinée et imprimée par le SERVICE GÉOGRAPHIQUE des F. A. R. K., PHNOM-PENH, 1963.

Éditée par le SECRÉTARIAT D'ÉTAT à l'AGRICULTURE.

LEGEND
LÉGENDE

- 1 — Red-yellow podzols / *Sols podzoliques rouges — jaunes*
- 2 — Latosols / *Latosols*
- 3 — Planosols / *Planosols*
- 4 — Plinthite podzols / *Argiles latéritiques*
- 5 — Cultural hydromorphics / *Sols hydromorphes culturaux*
- 6 — Grey hydromorphics / *Sols hydromorphes gris*
- 7 — Plinthitic hydromorphics / *Sols hydromorphes d'origine latéritique*
- 8 — Brown hydromorphics / *Sols hydromorphes bruns*
- 9 — Alumisols / *Sols alunés*
- 10 — Regurs / *Régurs*
- 11 — Acid lithosols / *Lithosols acides*
- 12 — Basic lithosols / *Lithosols basiques*
- 13 — Alluvial soils / *Sols alluviaux*
- 14 — Brown alluvial soils / *Sols alluviaux bruns des berges*
- 15 — Lacustrine alluvial soils / *Dépôts lacustres*
- 16 — Coastal complex / *Complexe côtier*
- S — Sample location / *Situation des échantillons*

Scale 1:1.000.000
10 5 0 10 20 30 40 50 60 70 80 90 100 Statute Miles
10 5 0 10 20 30 40 50 60 70 80 90 100 110 120 130 140 150 Kilometers
10 5 0 10 20 30 40 50 60 70 Nautical Miles

LAMBERT CONFORMAL CONIC PROJECTION

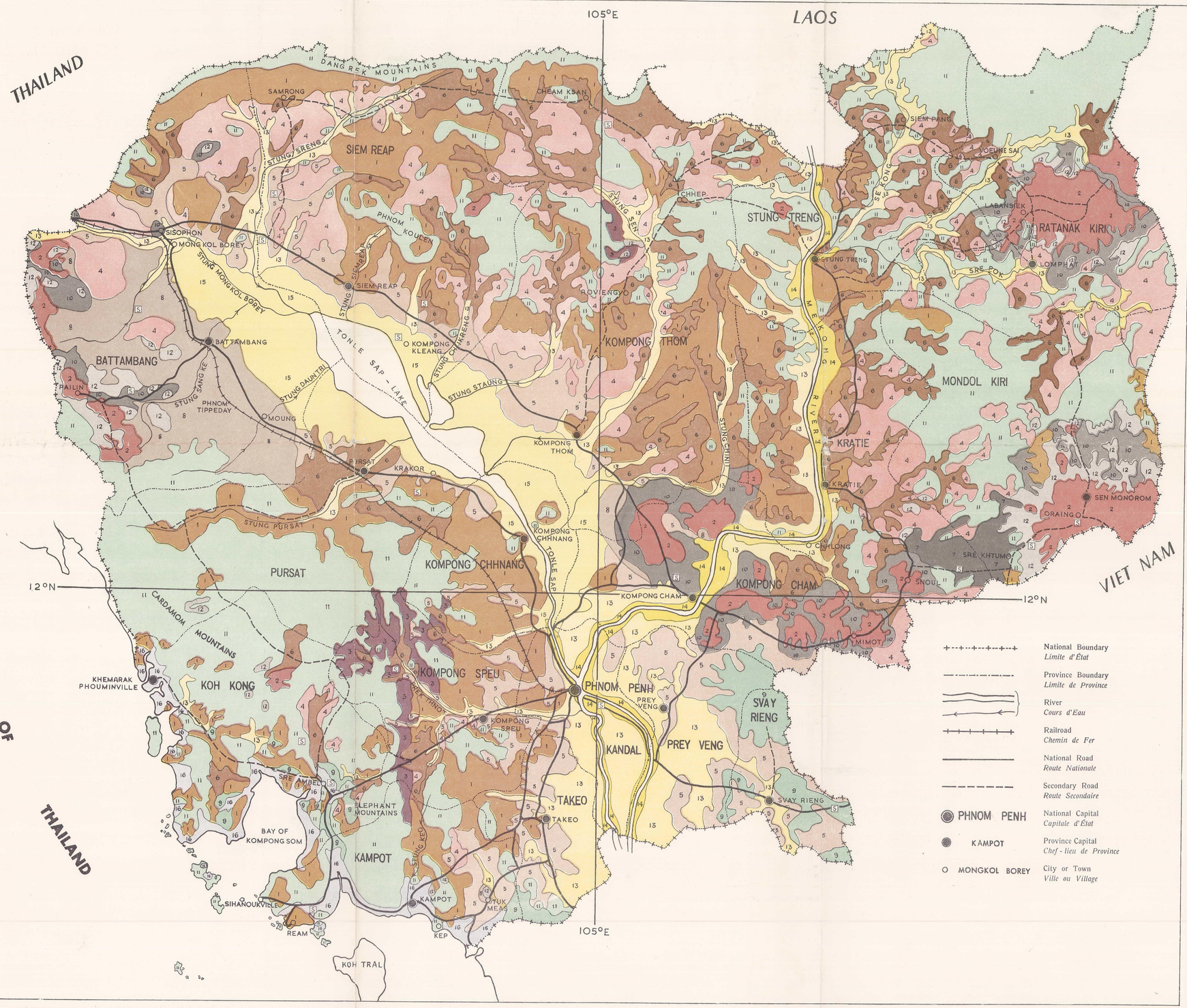

5.63