SHEET I
SERIES L 40A
EDITION-1 DNMM

PETA TINJAUAN TANAH-TANEH
RECONNAISSANCE SOIL MAP
SEMENANJUNG MALAYSIA
PENINSULAR MALAYSIA
1968

1:500,000
Sekil 7.89 Batu sa Inci
Scale 7.89 Miles to an Inch

Batu / *Miles*: 10 5 0 10 20 30 40 50 Batu / *Miles*
(*Yards*) Ela 20,000 0 20,000 40,000 60,000 Ela (*Yards*)
Kilometer / *Kilometres*: 10 5 0 10 20 30 40 50 60 Kilometer / *Kilometres*

PETUNJOK
REFERENCE

- *Jalan Keretapi dengan Setesen* / *Railway with Station* — Rapa
- *Jalan Raya* / *Principal Road*
- *Sungai* / *Rivers*
- *Sempadan Antara Bangsa* / *International Boundary*
- *Sempadan Negeri* / *State Boundary*
- *Sempadan Daerah, Sempadan Daerah Kechil* / *District Boundary, Sub-District Boundary*
- *Bandar dan Tapak* / *Town, Village Sites*: Kampong
- *Ibu Daerah* / *District Head Quarters*: KAJANG
- *Nama Daerah* / *District Name*: KELANG
- *Ibu Negeri* / *State Capital*: SEREMBAN
- *Nama Negeri* / *State Name*: PERAK

Unjoran Panchakun di-ubah
Modified Polyconic Projection

Peta ini tidak boleh dianggap sebagai bukti yang saheh untuk menentukan perenggan sempadan antarabangsa atau lain-lain.

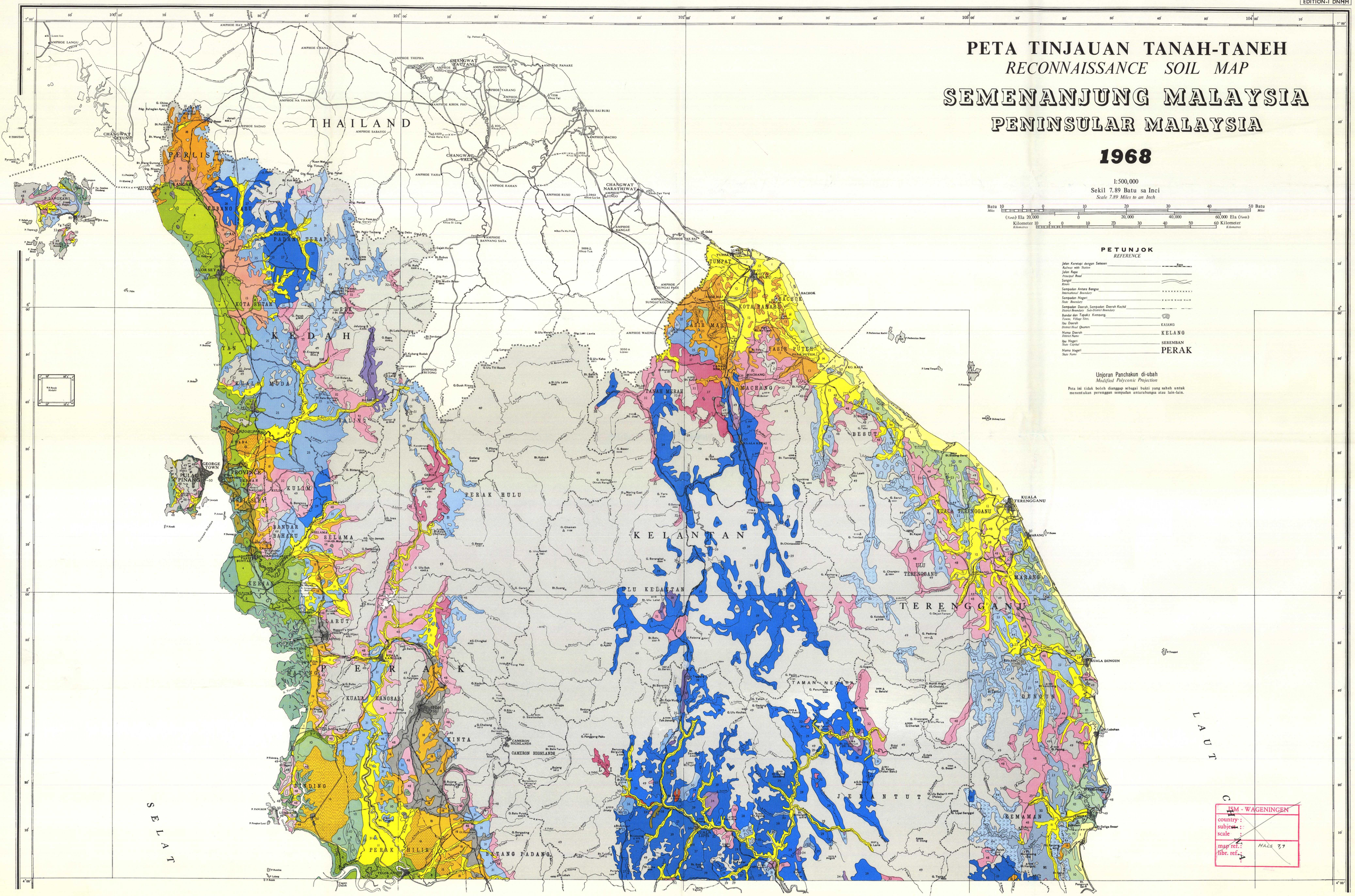

ISM - WAGENINGEN
country :
subject :
scale :
map ref. : MALS 7,7
fibr. ref. :