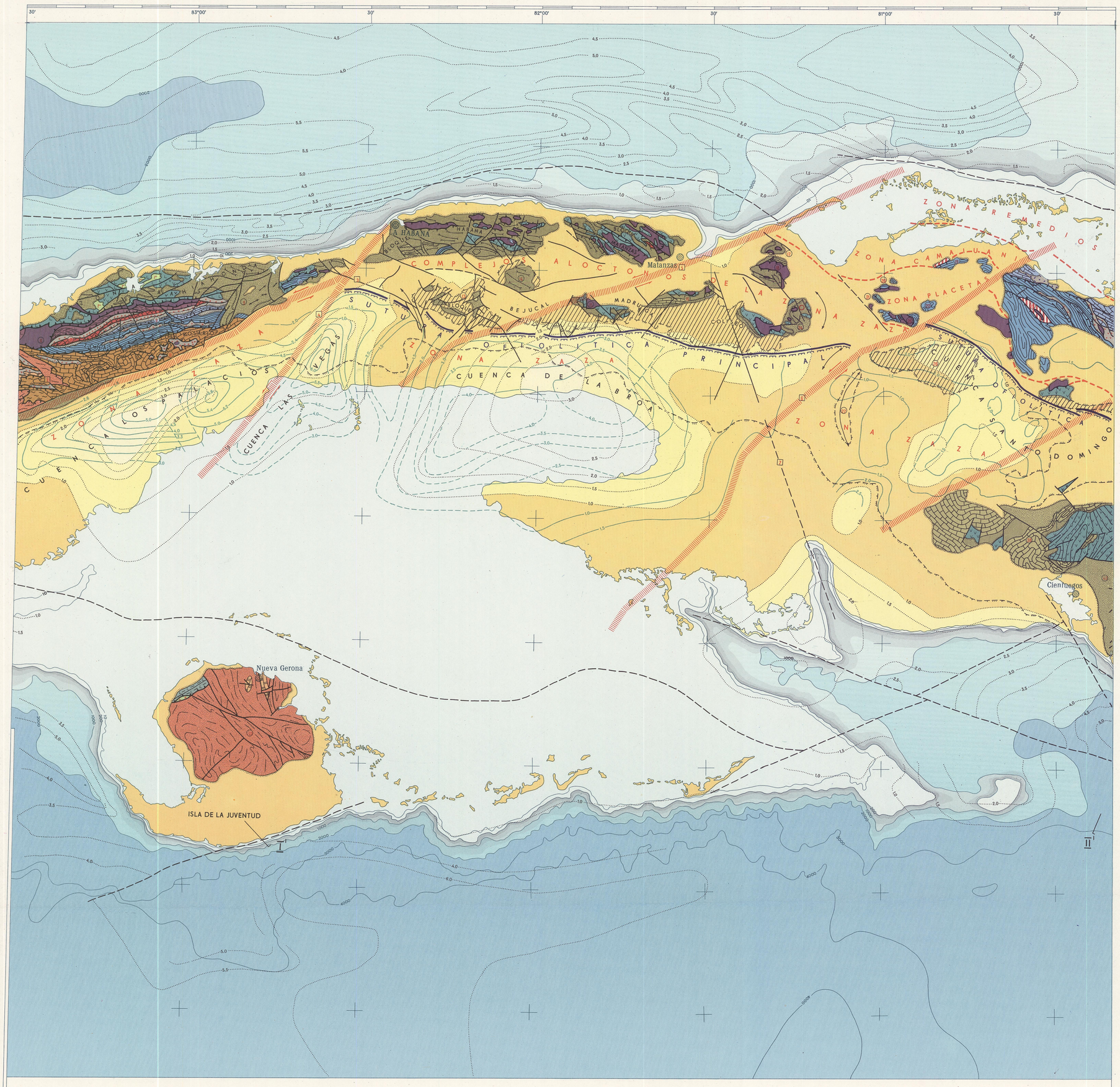

TIPOS DE CORTEZA TERRESTRE DE CUBA Y SUS REGIONES ADYACENTES

(según los datos geologo-geofisicos)

ТИПЫ ЗЕМНОЙ КОРЫ КУБЫ И ЕЕ ОБРАМЛЕНИЯ

(по геолого-геофизическим данным)

Escala 1:2 500 000

Autores: A.L. Vtulochkin, A.A. Mossakovskiy, G.E. Nekrasov, S.D. Sokolov

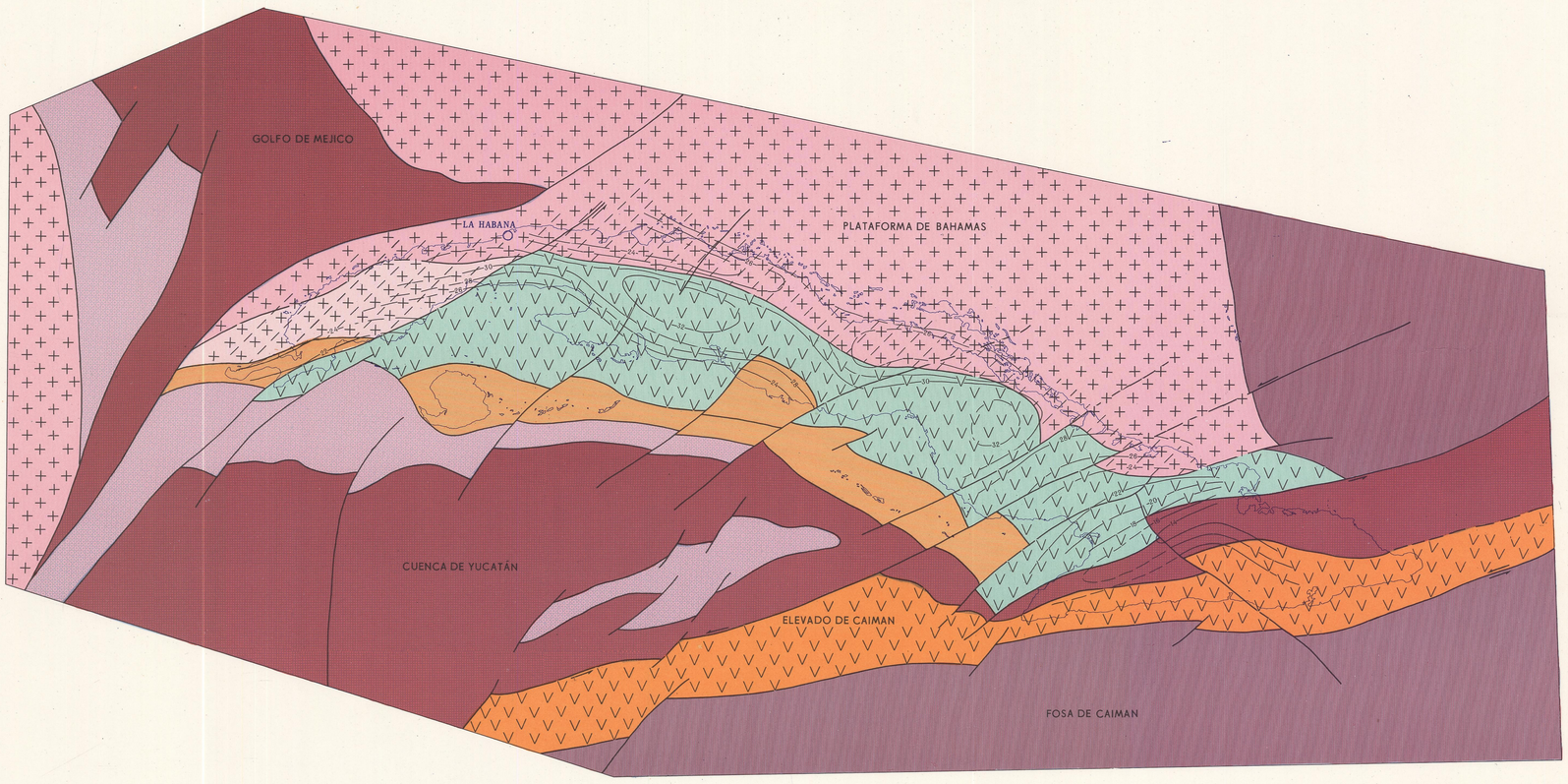

Corteza de tipo continental
Кора континентального типа

Corteza de tipo continental con complejos aloctonos de la cobertura del continente suramericano
Кора континентального типа с аллохтонными комплексами чехла Южно-Американского континента

a b Corteza de tipo transicional de edad cretácica tardía: a–con capa granito–metamórfica desigual de poco espesor, b–con capa granito–metamórfica bien desarrollada y relictos de la antigua corteza continental de Suramérica
Переходный тип коры позднемелового возраста: а–с маломощным и невыдержанным гранитно–метаморфическим слоем, б–с хорошо развитым гранитно–метаморфическим слоем и реликтами древней континентальной коры Южно–Американского континента

Corteza de tipo transicional de edad paleogenica
Переходный тип коры палеогенового возраста

a b Corteza de tipo suboceánico: a–con espesor (8–16 km), b–con espesor (14–20 km)
Кора субокеанического типа: а–мощностью 8–14 км, б–мощностью 14–20 км

Corteza de tipo oceánico
Кора океанического типа

Zona de deformaciones tectónicas y apilamiento de la cobertura sedimentaria de la Plataforma de Bahamas
Зона тектонических деформаций и скучивания осадочного чехла Багамской плиты

ТЕКТОНИЧЕСКАЯ КАРТА КУБЫ 1:500 000 ЛИСТ 2

К–22Г1