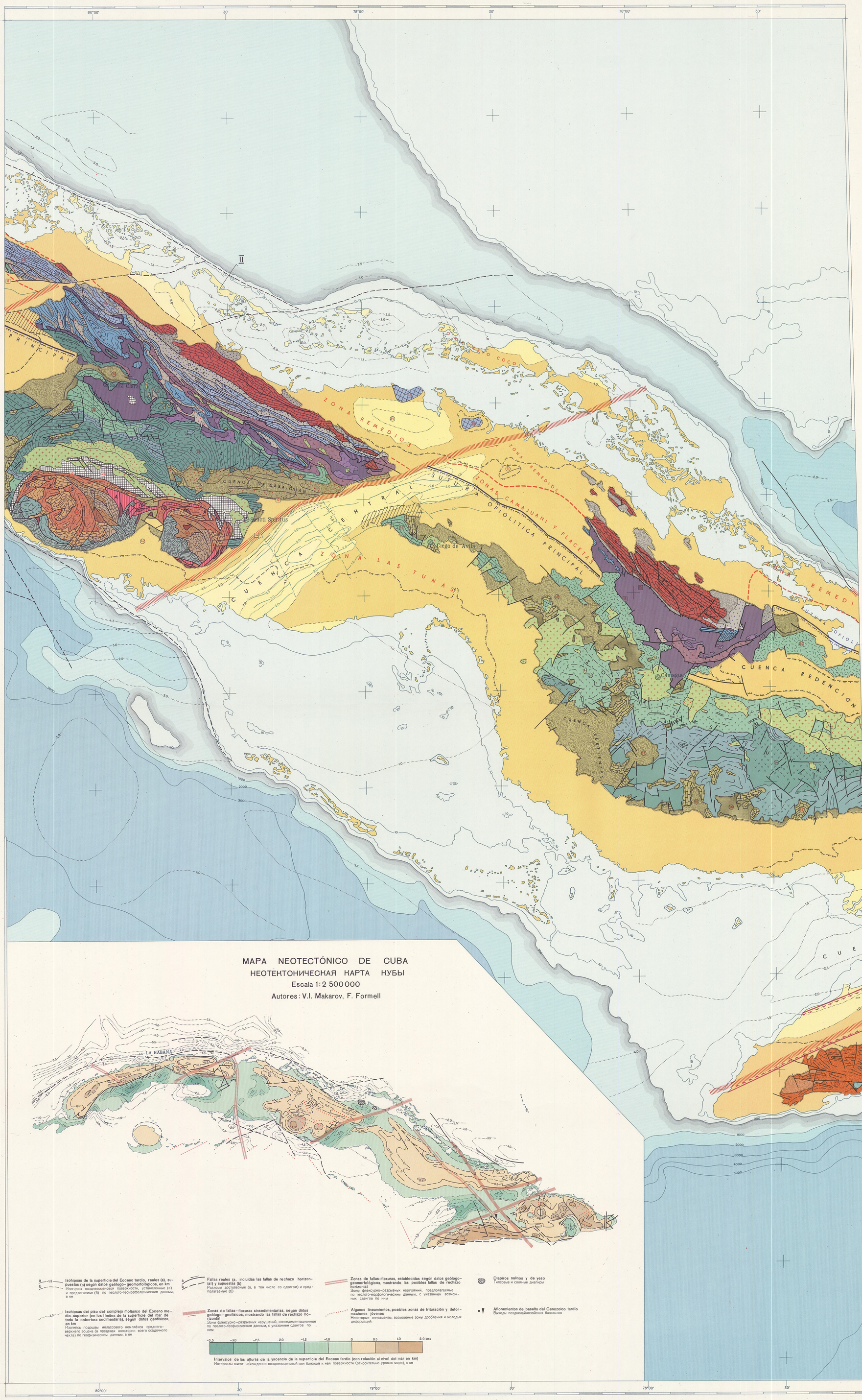

MAPA NEOTECTÓNICO DE CUBA

НЕОТЕКТОНИЧЕСКАЯ КАРТА КУБЫ

Escala 1:2 500 000

Autores: V.I. Makarov, F. Formell

Isohipsas de la superficie del Eoceno tardío, reales (a), supuestas (b) según datos geólogo-geomorfológicos, en km
Изогипсы позднеэоценовой поверхности, установленные (а) и предлагаемые (б) по геолого-геоморфологическим данным, в км

Isohipsas del piso del complejo molásico del Eoceno medio-superior (en los límites de la superficie del mar de toda la cobertura sedimentaria), según datos geofísicos, en km
Изогипсы подошвы молассового комплекса среднего-верхнего эоцена (в пределах акватории всего осадочного чехла) по геофизическим данным, в км

Fallas reales (a, incluidas las fallas de rechazo horizontal) y supuestas (b)
Разломы достоверные (а, в том числе со сдвигом) и предполагаемые (б)

Zonas de fallas-flexuras sinsedimentarias, según datos geólogo-geofísicos, mostrando las fallas de rechazo horizontal
Зоны флексурно-разрывных нарушений, конседиментационные по геолого-геофизическим данным, с указанием сдвигов по ним

Zonas de fallas-flexuras, establecidas según datos geólogo-geomorfológicos, mostrando las posibles fallas de rechazo horizontal
Зоны флексурно-разрывных нарушений, предполагаемые по геолого-морфологическим данным, с указанием возможных сдвигов по ним

Algunos lineamientos, posibles zonas de trituración y deformaciones jóvenes
Некоторые линеаменты, возможные зоны дробления и молодых деформаций

Diapiros salinos y de yeso
Гипсовые и соляные диапиры

Afloramientos de basalto del Cenozoico tardío
Выходы позднекайнозойских базальтов

-3.5 -3.0 -2.5 -2.0 -1.5 -1.0 0 0.5 1.0 2.0 kms

Intervalos de las alturas de la yacencia de la superficie del Eoceno tardío (con relación al nivel del mar en km)
Интервалы высот нахождения позднеэоценовой или близкой к ней поверхности (относительно уровня моря), в км

ТЕКТОНИЧЕСКАЯ КАРТА КУБЫ 1:500 000 лист 3

К-2271